



SISTEMA DE INDICADORES OBSERVATORIO URBANO

ÁREA TEMÁTICA: ECONOMÍA Y EMPLEO

SUBÁREA TEMÁTICA: Empleo

INDICADOR: nº 75

DISTRIBUCIÓN DE LA POBLACIÓN PARADA SEGÚN SECCIÓN DE ACTIVIDAD ECONÓMICA

FUENTE:

INSTITUTO GALEGO DAS CUALIFICACIÓNS
DIRECCIÓN XERAL DE FORMACIÓN E COLOCACIÓN
CONSELLERÍA DE TRABALLO E BENESTAR - XUNTA DE GALICIA

PERIODICIDAD:

ANUAL

RESULTADOS

Población parada según sección de actividad económica

Actividad	2011	2012	2013	2014	2015	2016
Sin empleo anterior	2.457	2.460	1.967	1.942	1.884	1.772
Agricultura, ganadería, silvicultura y pesca	263	295	362	354	344	337
Industrias extractivas	24	24	19	18	12	10
Industria manufacturera	2.049	2.131	2.121	2.071	1.777	1.456
Suministro de energía eléctrica, gas, vapor y aire acondicionado	26	39	27	28	23	12
Suministro de agua, actividades de saneamiento, gestión de residuos y descontaminación	70	70	70	62	56	55
Construcción	2.450	2.773	2.750	2.368	2.086	1.833
Comercio al por mayor y al por menor; reparación de vehículos de motor y motocicletas	3.268	3.642	4.113	4.044	3.731	3.428
Transporte y almacenamiento	623	703	827	766	673	598
Hostelería	1.779	1.994	2.352	2.251	2.300	2.180
Información y comunicaciones	703	811	940	911	666	528
Actividades financieras y de seguros	198	330	362	315	278	229
Actividades inmobiliarias	139	138	117	122	120	103
Actividades profesionales, científicas y técnicas	1.801	2.017	1.840	1.755	1.555	1.517
Actividades administrativas y servicios auxiliares	2.302	2.503	2.858	2.875	2.845	2.747
Administración pública y defensa; Seguridad Social obligatoria	677	782	763	737	697	716
Educación	474	514	625	603	606	536
Actividades sanitarias y Servicios Sociales	655	780	836	808	821	772
Actividades artísticas, recreativas y de entretenimiento	269	301	381	413	398	417
Otros servicios	693	747	744	757	696	634
Actividades de los hogares como personal doméstico; actividades de los hogares como producto	107	130	203	350	457	475
Actividades de organizaciones y organismos extraterritoriales	1	1	5	4	5	6
Total	21.028	23.185	24.282	23.554	22.030	20.361

Actividad	2017	2018	2019	2020	2021	2022
Sin empleo anterior	1.671	1.727	1.744	1.711	1.653	1.443
Agricultura, ganadería, silvicultura y pesca	303	241	241	230	268	240
Industrias extractivas	8	5	2	5	4	4
Industria manufacturera	1.285	1.183	1.090	1.121	1.123	896
Suministro de energía eléctrica, gas, vapor y aire acondicionado	13	10	9	15	8	7
Suministro de agua, actividades de saneamiento, gestión de residuos y descontaminación	67	58	59	55	56	56
Construcción	1.588	1.372	1.171	1.217	1.081	908
Comercio al por mayor y al por menor; reparación de vehículos de motor y motocicletas	3.120	2.901	2.778	2.708	2.897	2.432
Transporte y almacenamiento	535	525	512	595	643	559
Hostelería	2.068	2.061	1.956	2.074	2.190	1.634
Información y comunicaciones	514	478	416	441	458	351
Actividades financieras y de seguros	249	273	218	269	214	213
Actividades inmobiliarias	94	80	77	84	91	82
Actividades profesionales, científicas y técnicas	1.399	1.292	1.207	1.255	1.150	972
Actividades administrativas y servicios auxiliares	2.634	2.459	2.417	2.657	2.753	2.408
Administración pública y defensa; Seguridad Social obligatoria	661	556	525	553	512	485
Educación	531	467	447	456	515	450
Actividades sanitarias y Servicios Sociales	771	685	691	690	764	722
Actividades artísticas, recreativas y de entretenimiento	364	346	346	358	400	315
Otros servicios	526	510	464	479	502	449
Actividades de los hogares como personal doméstico; actividades de los hogares como producto	520	492	466	458	506	506
Actividades de organizaciones y organismos extraterritoriales	5	5	6	6	10	8
Total	18.926	17.726	16.842	17.437	17.798	15.140

SISTEMA DE INDICADORES OBSERVATORIO URBANO

ÁREA TEMÁTICA: ECONOMÍA Y EMPLEO

SUBÁREA TEMÁTICA: Empleo

INDICADOR: nº 75

DISTRIBUCIÓN DE LA POBLACIÓN PARADA SEGÚN SECCIÓN DE ACTIVIDAD ECONÓMICA

FUENTE:

INSTITUTO GALEGO DAS CUALIFICACIÓNS
DIRECCIÓN XERAL DE FORMACIÓN E COLOCACIÓN
CONSELLERÍA DE TRABALLO E BENESTAR - XUNTA DE GALICIA

PERIODICIDAD:

ANUAL

Actividad	2023
Sin empleo anterior	1.532
Agricultura, ganadería, silvicultura y pesca	184
Industrias extractivas	X
Industria manufacturera	852
Suministro de energía eléctrica, gas, vapor y aire acondicionado	5
Suministro de agua, actividades de saneamiento, gestión de residuos y descontaminación	62
Construcción	881
Comercio al por mayor y al por menor; reparación de vehículos de motor y motocicletas	2.324
Transporte y almacenamiento	466
Hostelería	1.544
Información y comunicaciones	379
Actividades financieras y de seguros	185
Actividades inmobiliarias	74
Actividades profesionales, científicas y técnicas	868
Actividades administrativas y servicios auxiliares	2.276
Administración pública y defensa; Seguridad Social obligatoria	450
Educación	441
Actividades sanitarias y Servicios Sociales	691
Actividades artísticas, recreativas y de entretenimiento	320
Otros servicios	404
Actividades de los hogares como personal doméstico; actividades de los hogares como producto	502
Actividades de organizaciones y organismos extraterritoriales	X
Total	14.444

En cumplimiento con la Ley de Protección de datos se aplica el secreto estadístico: los valores 1, 2 y 3 se ocultan con una X en el informe.

Paro registrado a 31 de Marzo

SISTEMA DE INDICADORES OBSERVATORIO URBANO

ÁREA TEMÁTICA: ECONOMÍA Y EMPLEO

SUBÁREA TEMÁTICA: Empleo

INDICADOR: nº 75

DISTRIBUCIÓN DE LA POBLACIÓN PARADA SEGÚN SECCIÓN DE ACTIVIDAD ECONÓMICA

FUENTE:

INSTITUTO GALEGO DAS CUALIFICACIÓN
DIRECCIÓN XERAL DE FORMACIÓN E COLOCACIÓN
CONSELLERÍA DE TRABALLO E BENESTAR - XUNTA DE GALICIA

PERIODICIDAD:

ANUAL

GRÁFICOS

Población parada según sección de actividad económica

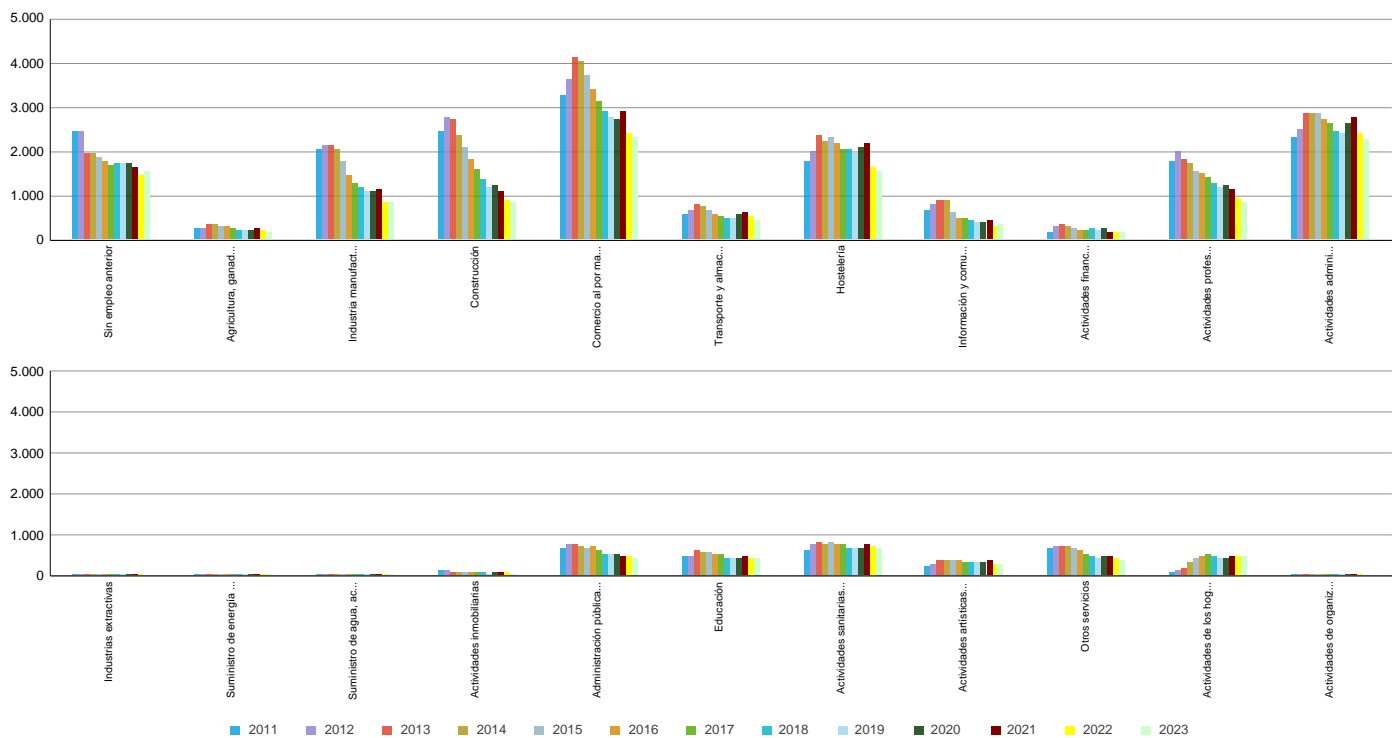

CONCEPTO

DISTRIBUCIÓN DE LA POBLACIÓN PARADA SEGÚN SECCIÓN DE ACTIVIDAD ECONÓMICA

TIPOLOGÍA DE INDICADOR SEGÚN MODELO DE LA AGENCIA EUROPEA DE MEDIO AMBIENTE

INDICADOR ESTADO

EN RELACIÓN AL NÚMERO DE PERSONAS DESEMPLEADAS EN A CORUÑA
SEGÚN SECCIÓN ECONÓMICA

OBJETIVO DE SOSTENIBILIDAD

TENDENCIA A LA REDUCCIÓN DE LA POBLACIÓN PARADA EN TODAS LAS SECCIONES DE ACTIVIDAD
ECONÓMICA



SISTEMA DE INDICADORES OBSERVATORIO URBANO

ÁREA TEMÁTICA: ECONOMÍA Y EMPLEO

SUBÁREA TEMÁTICA: Empleo

INDICADOR: nº 75

DISTRIBUCIÓN DE LA POBLACIÓN PARADA SEGÚN SECCIÓN DE ACTIVIDAD ECONÓMICA

FUENTE:

INSTITUTO GALEGO DAS CUALIFICACIÓNS
DIRECCIÓN XERAL DE FORMACIÓN E COLOCACIÓN
CONSELLERÍA DE TRABALLO E BENESTAR - XUNTA DE GALICIA

PERIODICIDAD:

ANUAL

TENDENCIA MOSTRADA POR EL INDICADOR EN EL PERIODO Y VALORACIÓN EN CLAVE DE SOSTENIBILIDAD

EL NÚMERO DE PERSONAS REGISTRADAS EN EL PARO AUMENTA EN LOS AÑOS 2020 Y 2021 A CAUSA DE LA PANDEMIA MUNDIAL OCACIONADA POR EL VIRUS COVID-19 Y LAS MEDIDAS ADOPTADAS PARA SU CONTENCIÓN. EN 2022 (DATOS A 31 DE MARZO) DESCENDE EL NÚMERO DE PERSONAS REGISTRADAS EN EL PARO ALCANZANDO LOS VALORES MÁS BAJOS DEL PERÍODO ANALIZADO. LOS SECTORES DE ACTIVIDAD DONDE SE REGISTRA MÁS PARO SON: COMERCIO Y REPARACIÓN DE VEHÍCULOS, ADMINISTRACIÓN PÚBLICA Y SEGURIDAD SOCIAL Y, EN TERCER LUGAR, HOSTELERÍA.

